

Location: X:\1000 - CONTRATOS\1254 - EPY-NUOVA-CENTRAL\YAC-AR-PY\2017 Servicios durante la Licitación\1c - Circulares - Respuestas Olerías\Consultas\Y-E\01\_Trabajos Electromecánica\01\_Planos\1430\_GRL-GRL-DWG-006-Cronograma de referencia - Rev. C.dwg  
Date: Dec. 18, 2017, 10:28am Print By: king

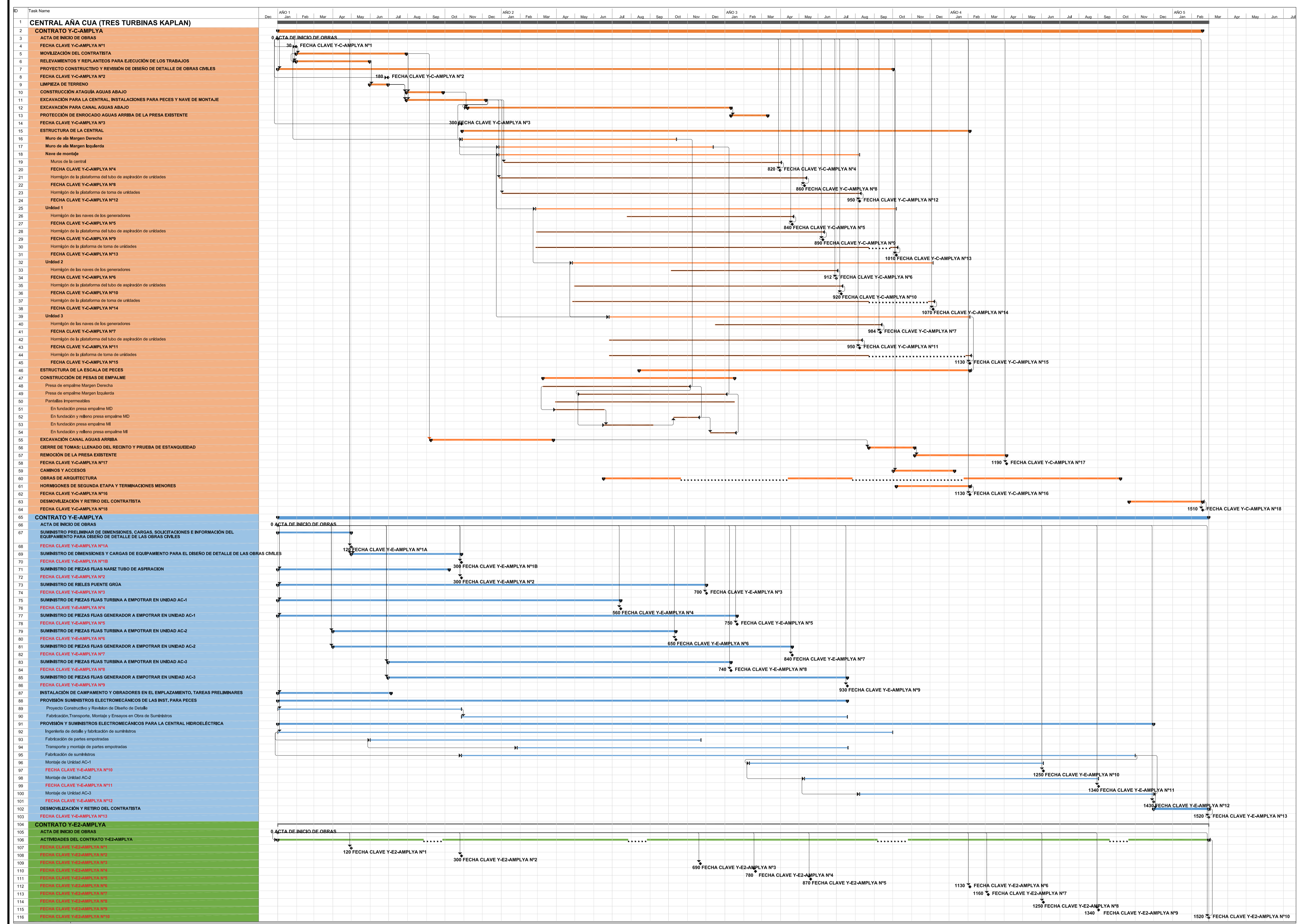

**REFERENCIAS:**

FECHA CLAVE	NOMBRE DEL HITO
Y-C-AMPLIA N°1	Inicio de movilización
Y-C-AMPLIA N°2	Inicio de las excavaciones y movimiento de suelos
Y-C-AMPLIA N°3	Inicio de los trabajos de hormigonado de las estructuras
Y-C-AMPLIA N°4	Muros de la Central, terminados. Hornigon de primera etapa terminado. Área lista para entrada del Contrato Y-EAMPLIA. Para: Nave de Montaje y Escala de Pecees
Y-C-AMPLIA N°5	Hornigon de las naves de los generadores, terminada. Área lista para entrada del Contrato Y-EAMPLIA. Para: Unidad AC1
Y-C-AMPLIA N°6	Hornigon de las naves de los generadores, terminada. Área lista para entrada del Contrato Y-EAMPLIA. Para: Unidad AC2
Y-C-AMPLIA N°7	Hornigon de las naves de los generadores, terminada. Área lista para entrada del Contrato Y-EAMPLIA. Para: Unidad AC3
Y-C-AMPLIA N°8	Hornigon de la plataforma del tubo de Aspiración de unidades, terminado. Área lista para permitir la entrada del Contrato Y-EAMPLIA. Para: Nave de Montaje
Y-C-AMPLIA N°9	Hornigon de la plataforma del tubo de Aspiración de unidades, terminado. Área lista para permitir la entrada del Contrato Y-EAMPLIA. Para: Unidad AC1
Y-C-AMPLIA N°10	Hornigon de la plataforma del tubo de Aspiración de unidades, terminado. Área lista para permitir la entrada del Contrato Y-EAMPLIA. Para: Unidad AC2
Y-C-AMPLIA N°11	Hornigon de la plataforma del tubo de Aspiración de unidades, terminado. Área lista para permitir la entrada del Contrato Y-EAMPLIA. Para: Unidad AC3
Y-C-AMPLIA N°12	Hornigon de la plataforma de toma de unidades, terminado, para permitir la entrada del Contrato Y-EAMPLIA. Para: Nave de Montaje
Y-C-AMPLIA N°13	Hornigon de la plataforma de toma de unidades, terminado, para permitir la entrada del Contrato Y-EAMPLIA. Para: Unidad AC1
Y-C-AMPLIA N°14	Hornigon de la plataforma de toma de unidades, terminado, para permitir la entrada del Contrato Y-EAMPLIA. Para: Unidad AC2
Y-C-AMPLIA N°15	Hornigon de la plataforma de toma de unidades, terminado, para permitir la entrada del Contrato Y-EAMPLIA. Para: Unidad AC3
Y-C-AMPLIA N°16	Terminación de los hornigones de segunda etapa de la Central
Y-C-AMPLIA N°17	Inundación de Recintos y retiro de las Ataguas y remoción presa existente
Y-C-AMPLIA N°18	Obra terminada, limpieza y desmovilización concluida

FECHA CLAVE	NOMBRE DEL HITO
Y-E-AMPLIA N°1	Suministro preliminar de dimensiones, cargas, sollicitaciones e información del equipamiento para diseño de detalle de las obras civiles
Y-E-AMPLIA N°2	Suministro definitivo de dimensiones, cargas, sollicitaciones e información del equipamiento para diseño de detalle de las obras civiles
Y-E-AMPLIA N°3	Suministro de piezas fijas nariz tubo de aspiración
Y-E-AMPLIA N°4	Suministro de piezas fijas Turbina a empotrar en Unidad AC-1
Y-E-AMPLIA N°5	Suministro de rieles Puente Grúa
Y-E-AMPLIA N°6	Suministro de piezas fijas Turbina a empotrar en Unidad AC-2
Y-E-AMPLIA N°7	Suministro de piezas fijas generador a empotrar en Unidad AC-1
Y-E-AMPLIA N°8	Suministro de piezas fijas generador a empotrar en Unidad AC-2
Y-E-AMPLIA N°9	Suministro de piezas fijas generador a empotrar en Unidad AC-3
Y-E-AMPLIA N°10	Puesta en operación comercial Unidad AC-1
Y-E-AMPLIA N°11	Puesta en operación comercial Unidad AC-2
Y-E-AMPLIA N°12	Puesta en operación comercial de la totalidad de la Central
Y-E-AMPLIA N°13	Obra Terminada, limpieza y movilización concluida

FECHA CLAVE	NOMBRE DEL HITO
Y-E2-AMPLIA N°1	Suministro preliminar de dimensiones, cargas, sollicitaciones e información del equipamiento para diseño de detalle de las obras civiles
Y-E2-AMPLIA N°2	Suministro definitivo de dimensiones, cargas, sollicitaciones e información del equipamiento para diseño de detalle de las obras civiles
Y-E2-AMPLIA N°3	Suministro de piezas fijas a empotrar en AC-1
Y-E2-AMPLIA N°4	Suministro de piezas fijas a empotrar en AC-2
Y-E2-AMPLIA N°5	Suministro de piezas fijas a empotrar en AC-3
Y-E2-AMPLIA N°6	Terminación de Montaje del Puerto de Salida de Línea
Y-E2-AMPLIA N°7	Terminación Montaje y Ensayo para Pruebas Conjuntas AC-1
Y-E2-AMPLIA N°8	Terminación Montaje y Ensayo para Pruebas Conjuntas AC-2
Y-E2-AMPLIA N°9	Terminación Montaje y Ensayo para Pruebas Conjuntas AC-3
Y-E2-AMPLIA N°10	Obra Terminada, limpieza y movilización concluida

**NOTA:**

LOS HITOS SE ENCUENTRAN INDICADOS DE LA SIGUIENTE MANERA:



FECHA	REV.	DESCRIPCION	REVISO	APROBO
12-17	A	REVISION GENERAL	O.F.R.	J.C.P.
07-17	B	REVISION GENERAL	O.F.R.	J.C.P.
09-16	A	EMITIDO PARA APROBACION	O.F.R.	J.C.P.

**ENTIDAD BINACIONAL YACYRETA**

**AMPLIACION DE LA CENTRAL HIDROELÉCTRICA YACYRETÁ**

EN LA M.I. DEL BRAZO AÑA CUÁ

PROYECTO EJECUTIVO

---

**CRONOGRAMA DE REFERENCIA**

DISEÑO	NOMBRE	FECHA	FIRMA
DISEÑO	A.G.B.	09-16	
DIBUJO	A.P.	09-16	
REVISADO	O.F.R.	09-16	
APROBADO	J.C.P.	09-16	

---

PLANO N° REVISION

**1430-GRL-GRL-DWG-006**

ESCALA **INDICADAS** HOJA: **1 DE 1**

C

Este documento es de uso exclusivo de la Entidad Binacional YACYRETÁ y no podrá ser reproducido o publicado sin una autorización escrita.